

KARIBAN

K487

Sudadera 1/4 Cremallera

- Excelente superficie de estampado, resistencia y estabilidad al lavado.
- Se enmarca en el estilo urbano y casual de la gama de sudaderas LSF.
- Garantía de suavidad y confort.

80% algodón / 20% poliéster (Ash Heather : 79% algodón / 20% poliéster / 1% viscosa). Tratamiento LSF (Low Shrinkage Fleece: felpa preencogida). Felpa perchada con 3 hilos de algodón peinado. Mangas montadas. Cuello con cierre de cremallera de plástico a tono. Tira cubrecosturas contrastada en cuello (para todos los colores en Oxford Grey salvo en color Oxford Grey y Ash Heather que es en color Navy). Acabado de canalé en los puños y bajo de la prenda. Certificado STANDARD 100 by OEKO-TEX® N° CQ1007/7, IFTH.

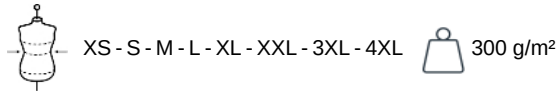

Informacion adicional

Logistica



Pais de origen



BD - Bangladés

Codigo de aduanas



61102099



Instrucciones de lavado



KARIBAN

K487

Sudadera 1/4 Cremallera

Dimensiones

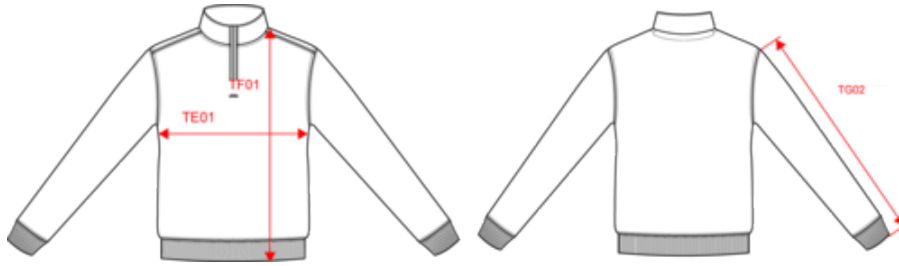

Measurements in cm	XS	S	M	L	XL	XXL	3XL	4XL
TE01 - 1/2 chest width at 1.5cm below armhole	49.00	52.00	55.00	58.00	61.00	64.00	67.00	70.00
TF01 - Total height from HSP	68.00	70.00	72.00	74.00	76.00	78.00	80.00	82.00
TG02 - Long sleeve length	65.55	66.25	67.05	67.75	68.55	69.25	70.25	71.25

KARIBAN

K487

Sudadera 1/4 Cremallera

Informacion colores



Ash Heather

RVB :
Pantone C : Based on Warm gray 1C
Pantone TCX : Based on 13-4108TCX



Light Royal Blue

RVB : 53,95,151
Pantone C : 653C
Pantone TCX : 18-4041TCX



White

RVB : 236,236,252
Pantone C : White
Pantone TCX : 11-0601TCX



Black

RVB : 35,35,37
Pantone C : Black
Pantone TCX : 19-4004TCX



Navy

RVB : 41,46,56
Pantone C : 433C
Pantone TCX : 19-4012TCX



Wine

RVB : 91,39,54
Pantone C : 504C
Pantone TCX : 19-1522TCX



Dark Grey

RVB : 63,60,60
Pantone C : 447C
Pantone TCX : 19-0000TCX



Orange

RVB : 252,107,16
Pantone C : 1585C
Pantone TCX : 16-1364TCX



Dark Khaki

RVB : 75,71,61
Pantone C : 418C
Pantone TCX : 19-0414TCX



Oxford Grey

RVB :
Pantone C : Based on Cool gray 7C
Pantone TCX : Based on 16-3850TCX



Forest Green

RVB : 41,62,48
Pantone C : 5605C
Pantone TCX : 19-5918TCX



Red

RVB : 195,32,54
Pantone C : 200C
Pantone TCX : 19-1664TCX

Logistica



1



16

Sizes	Width (cm)	Height (cm)	Length (cm)	Net weight (kg)	Gross weight (kg)	Pieces/Box	Pieces/Bundle
XS	40.00	26.00	60.00	7.40000	8.70000	16	4
S	40.00	26.00	60.00	7.50000	8.80000	16	4
M	40.00	28.00	60.00	8.00000	9.30000	16	4
L	40.00	28.00	60.00	8.60000	9.90000	16	4
XL	40.00	30.00	60.00	9.00000	10.30000	16	4
XXL	40.00	30.00	60.00	9.50000	10.80000	16	4
3XL	40.00	34.00	60.00	10.20000	11.50000	16	4
4XL	40.00	34.00	60.00	10.70000	12.00000	16	4